

AIR TIME NEWS MAGAZINE

EUROPE

Wickiand s'agrandit

De nouvelles attractions
à Holiday Park

AMERIQUE

Fin des stéréotypes sur Jungle Cruise

Une réhabilitation d'envergure

ASIE

Nouveau show dansant

Club Mouse Beat débute
à Tokyo Disneyland



Première, européenne

pour Plopsaland De Panne

ÉDITO

Première fois

La première fois que je l'ai vue, elle m'a de suite impressionné. Je l'avais repérée de loin et je dois honteusement avouer aujourd'hui que j'ai passé un certain temps à examiner ses courbes généreuses et ses formes délicates. Furtivement, bien sûr, en prenant soin de ne pas me faire repérer. Il faut dire qu'elle en imposait, cette beauté glaciale et hautaine, s'exposant à tous les regards sans aucune forme de pudeur. Elle plaisait et elle le savait.

Je n'ai pu résister bien longtemps à son appel. Plus je m'approchais d'elle, plus elle me donnait envie. Une envie mêlée à une bonne dose de crainte. J'avais l'impression d'être envoûté par elle, l'impression qu'elle m'attirait sournoisement dans ses filets, comme une araignée tendant sa toile. Ma raison me disait de me méfier, mais mon cœur me faisait presque courir vers elle. Comme tant d'autres, d'ailleurs...

Une fois à ses pieds, elle me négligea complètement. Une foule tournait autour d'elle et elle semblait n'avoir d'yeux que pour ces gens qui criaient et la prenaient en photo. Elle adorait se faire courtiser, elle savourait le fait d'être au centre de toutes les attentions. Timidement, je tentai de rentrer en contact avec elle. Mais elle me laissa attendre près d'une heure avant de daigner enfin se tourner vers moi.

Et bientôt, ce fut le moment fatidique. Mon rythme cardiaque était devenu incontrôlable, ma tête tournait. J'avais peur. Mais j'étais terriblement excité aussi. C'était ma première fois, pas la sienne. Elle me prit dans ses griffes et m'emporta. Je me laissai faire, entièrement à sa merci. Alors qu'elle ne s'était pas préoccupée de moi jusqu'ici, elle me donna l'impression qu'elle était à présent tout à moi, elle faisait tout pour mon simple plaisir. Les deux minutes qui suivirent furent les plus intenses de ma vie. Les sensations qu'elle me procura alors sont encore indescriptibles à ce jour et gravées à jamais dans ma mémoire sensorielle.

Lorsque tout s'arrêta, trop rapidement à mon goût, elle me jeta comme tant d'autres, se tournant aussitôt vers de nouveaux courtisans. Mais je ne lui en veux pas. Les jambes flageolantes, je repense au bonheur intense que je viens d'éprouver en m'éloignant d'elle et je suis alors convaincu que je réitérerai l'expérience, peut-être même dans la journée. Même s'il faut attendre, encore. Je sais aussi que j'en rencontrerai d'autres, comme elle, des pires et des meilleures.

Depuis ce jour, je peux le crier haut et fort : j'aime les montagnes russes.



SOMMAIRE

2

Édito

4

Les News d'Air Time News

6

Coaster extrême à Plopsaland de Panne

Inauguration de The Ride to Happiness by Tomorrowland

10

Agrandissement de Wickieland

Trois nouvelles attractions dans la zone thématique d'Holiday Park

12

Les News d'Europe

16

Un coup de neuf pour Jungle Cruise

Modernisation de l'attraction mythique d'Anaheim et Orlando

20

Les News d'Amérique

24

Le Club Mouse vous accueille

Début du Club Mouse Beat à Tokyo Disneyland

26

Les News d'Asie

LES NEWS ATN

Mesdames et messieurs, voici le treizième numéro d'**Air Time News Magazine** ! Si, il faut bien l'avouer, l'actualité de ce dernier mois n'a pas été des plus riches, nous avons toutefois (et comme chaque mois !) regroupé rien que pour vous tout ce qu'il faut savoir en matière de nouveautés de parcs d'attractions du monde entier.

Au programme de cette nouvelle édition, les **News du mois de Juillet**, mais aussi des **articles plus complets sur des sujets liés au secteur des parcs d'attractions**. Le tout, comme toujours avec ATN, **richement illustré et sans blabla inutile**.

Ce magazine ainsi que ceux des mois précédents sont **librement téléchargeables en version PDF** sur **notre site, airtimenews.org**, qui, d'ailleurs, **regorge d'articles précis et complets** (n'hésitez donc pas à y faire un petit tour !). Nous vous conseillons aussi, pour ne manquer aucune information, de vous rendre régulièrement sur notre site dans la partie **News** présentant les actualités des parcs internationaux, les dernières nouvelles apparaissant en premier lieu. Car, comme vous le savez désormais, **nous mettons très régulièrement nos articles existants à jour** !

Merci à tous d'être toujours plus nombreux à nous lire, que ce soit par l'intermédiaire de ce magazine, celui de nos réseaux sociaux ou encore via notre site internet.

Avant de vous présenter celles des parcs, **petit tour d'horizon des nouveautés de notre média** !

REJOIGNEZ NOTRE ÉQUIPE !

Il existe un nombre important de tâches que nous effectuons quotidiennement afin de continuer à vous renseigner le plus clairement et le plus complètement possible. Au vu de l'évolution d'**Air Time News** et du nombre toujours plus nombreux de parcs couverts, **nous sommes à la recherche de nouveaux talents passionnés de parcs afin de renforcer notre équipe**.

Au sein d'**Air Time News**, vous pourrez être amenés à effectuer plusieurs tâches en fonction de vos intérêts : **rédaction d'articles, graphisme et design, animation de nos réseaux sociaux, proposition d'idées d'amélioration de notre site et de nos réseaux...**

Que vous soyez **expérimentés ou non**, nous serons ravis de vous accueillir si vous êtes intéressés et, surtout, motivés. N'hésitez donc plus à nous contacter via notre site ou nos réseaux !

PARTENARIATS

Air Time News encourage les **partenariats** afin de créer une **communauté** et de **partager notre attrait pour les parcs d'attractions**. Si vous avez vous aussi une page ou un site et que vous désirez **rejoindre notre communauté**, n'hésitez pas à nous contacter via le **formulaire en ligne sur notre site** ou directement sur **Facebook, Twitter** ou **Instagram**, nous serons ravis de vous accueillir !

LES ARTICLES LES PLUS LUS

Ce mois-ci, les articles les plus lus de notre site ont été ceux abordant la **rénovation du château de Disneyland Paris** (encore et toujours !), **The Ride to Happiness by Tomorrowland à Plopsaland de Panne** (qui a enfin ouvert), le **Projet Toutatis du Parc Astérix** (pour lequel il faudra être patient) et enfin le spectacle **La Clé des Songes du Futuroscope** (vrai chef d'œuvre, comme toujours avec ce parc).



Rénovation : Le Château de la Belle au Bois Dormant (2021-202X)

Disneyland Park (Paris)

À l'instar de la plupart des châteaux des parcs Disney dans le monde, celui de Disneyland Paris sera totalement rénové. Et, le moins que l'on puisse dire est qu'il en avait grandement besoin ! Cette rénovation sera la plus importante jamais réalisée depuis l'ouverture du parc en 1992.

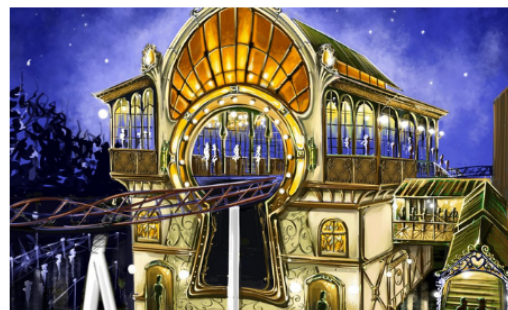

The Ride to Happiness by Tomorrowland (22 Juillet 2021)

Plopsaland de Panne

Le parc de la côte belge a inauguré le premier Xtreme Spinning Coaster d'Europe en 2021, procurant des sensations uniques à ses visiteurs. Il s'est allié avec Tomorrowland afin de proposer une nouvelle zone inspirée du festival de musique belge, aux airs steampunk, pour un investissement de 17,5 millions d'euros.



Projet Toutatis (2023)

Parc Astérix

Ces dernières années, le Parc Astérix a accueilli plusieurs nouveautés (Discobélix, Pégase Express, Attention Menhir !...) pour proposer toujours plus de nouveaux types d'attractions afin d'étoffer l'offre du parc. En 2023, c'est une nouvelle zone et une nouvelle attraction, très spectaculaire, qui viendront rejoindre le parc ! Amateurs de sensations fortes, préparez-vous !



La Clé des Songes (26 Juin 2021)

Futuroscope

Un nouveau spectacle nocturne (le septième déjà !) a été lancé en 2021, remplaçant La Forge aux Étoiles, en activité depuis 2016. Faisant partie du projet d'investissements Vision 2025, les visiteurs partent à la rencontre du Marchand de Sable lors d'un spectacle de 22 minutes qui les plongera dans le Monde des Rêves grâce à l'emploi de technologies modernes !

Un coaster d'exception à Plopsaland De Panne

Le parc de la côte belge dédié à l'univers du Studio 100, Plopsaland De Panne, n'en finit plus d'étoffer son offre. Alors qu'un hôtel a été inauguré le 7 Mai 2021 et que deux attractions ont été rethématisées en 2019, c'est maintenant une toute nouvelle montagne russe à sensations fortes qui est proposée aux visiteurs : un Xtreme Spinning Coaster nommé The Ride to Happiness by Tomorrowland qui est officiellement en fonction depuis le 22 Juillet 2021 ! Un investissement de 17,5 millions d'euros.

Le constructeur choisi pour ce coaster est la célèbre entreprise allemande **Mack Rides**. Le type de montagne russe, lui, un **Xtreme Spinning Coaster**, est encore rare dans le monde puisqu'il n'existe qu'une autre machine de ce genre, **Time Traveler**, ouverte en 2018 à **Silver Dollar City** (aux USA, dans le Missouri).

Plopsaland De Panne, parc à vocation essentiellement familiale, pense donc cette fois à ses visiteurs plus âgés, en recherche d'adrénaline, avec cette nouvelle montagne russe qui promet un maximum de sensations. L'attraction est en effet **la plus longue, la plus haute et la plus rapide de ce type au monde** ! L'Xtreme Spinning Coaster consiste en des **zones de Launch** (zones de lancement) **magnétiques**, des **bosses** et des **inversions**, les wagons des trains dans lesquels les visiteurs sont assis par deux dos à dos pouvant **tourner sur eux-mêmes**.

920 mètres de long, une **hauteur maximale de 33 mètres**, **deux zones de Launch magnétiques**, une **vitesse de 90 km/h**, **cinq inversions**... autant de caractéristiques de ce nouveau coaster qui réjouiront les amateurs de montagnes russes ! Ajoutons enfin que l'attraction peut accueillir **entre 600 et 700 personnes par heure**.



Construit en partie sur le lac, le monstre est visible depuis pratiquement tout le parc (et même au-delà !) et passe notamment au dessus du circuit du **Super Splash**, lui aussi du constructeur Mack Rides. Cette nouvelle montagne russe deviendra sans aucun doute l'une des plus prisées, complétant l'offre de coasters que propose déjà Plopsaland De Panne, avec notamment **Anubis The Ride** (ouvert en 2009) et **Heidi The Ride** (ouvert en 2017).



Le nom de l'attraction a été dévoilé au début de l'année 2021 : **The Ride of Happiness by Tomorrowland**. Comme ce dernier l'indique, les équipes du parc et du très célèbre **festival belge** ont travaillé en collaboration afin de reproduire l'atmosphère unique et remplie de magie qui règne à **Boom** chaque été. Une bande son exclusive, basée sur l'hymne de **Tomorrowland** composé par Hans Zimmer, suit notamment le visiteur durant tout le ride.



En outre, c'est une toute nouvelle zone qui est sortie de terre en même temps que la montagne russe. Celle-ci est composée d'une boutique, nommée **The Ride to Happiness Shop** (original !) et d'un point horeca, ayant pour nom **Aperto** et servant des goûters avec en fond sonore les rythmes entraînants de The Ride to Happiness by Tomorrowland.



Si la montagne russe a ouvert ses portes en **soft-opening** dès le **1er Juillet**, elle fut cependant officiellement **inaugurée le 22** du même mois !



Le choix de Plopsaland De Panne de proposer une telle attraction en 2021 n'est sans doute pas anodin sachant que Walibi Belgium a quant à lui proposé un **Méga-Coaster** unique au Benelux et que Bellewaerde Park a lui aussi inauguré en 2020 une nouvelle montagne russe, Wakala. La concurrence entre les parcs belges aura en tout cas le mérite de rassasier les amateurs de sensations ! Notons pour terminer qu'après avoir ravi les plus grands, le parc pensera aux plus petits avec une toute nouvelle zone indoor en 2022.



EUROPE

HOLIDAY PARK

Trois nouvelles attractions pour le parc Plopsa allemand

Après la refonte du rafting Donnerfluss qui est devenu Dino Splash en 2020, c'est la zone Wickieland d'Holiday Park qui fut au centre de toutes les attentions en 2021 : le land a en effet été agrandi et a accueilli deux nouvelles attractions et une aire de jeux ! Un investissement représentant 10 des 25 millions qui seront injectés dans le parc sur plusieurs années.

Dédiée à la célèbre licence du Studio 100 **Vic le Viking**, Wickieland se composait alors d'une unique attraction, le flume (parcours de bûches) **Wickie Splash**, d'un point horeca, **Wickie Snack**, et d'une boutique (vous voyez venir le nom ?), **Wickie Shop** (vous l'aviez deviné ?). Pour rappel, la zone est née en 2014 avec la réhabilitation et la thématisation du flume **Teufelsfässer** qui est devenu **Wickie Splash**.



En 2021, ce sont donc trois nouveautés qui sont venues compléter la petite zone : **The Big Wave**, un Disk'O Coaster du constructeur **Zamperla**, **Splash Battle**, un... **Splash Battle** (et oui !) de l'entreprise **Mack Rides**, et **Wickie Playground**, une aire de jeux. L'attraction **Auto-école**, un grand classique des parcs Plopsa, a été quant à elle supprimée afin de libérer la place nécessaire aux nouveautés. Ceux qui suivent un peu les parcs d'attractions le savent, le projet n'est pas totalement inconnu du **Groupe Plopsa** : une zone pratiquement identique a en effet déjà été construite à **Plopsaland De Panne** en 2013 et une autre a été inaugurée en 2020 dans le parc polonais **Majaland Kownaty**.



Après Holiday Indoor en 2018 et Dino Splash en 2019, Holiday Park continue ses investissements et son objectif est clair : atteindre le million de visiteurs. À noter qu'un hôtel (qui ressemblera très probablement au Plopsa Hotel en construction à Plopsaland De Panne) ainsi qu'un parc aquatique sont également en préparation...

EUROPE

VULCANIA

Ouverture de Namazu

Depuis le **10 Juillet**, les visiteurs peuvent embarquer sur **la toute première montagne russe de Vulcania** : **Namazu**. Ce **Multi Dimension Coaster** emmène les visiteurs dans une base scientifique afin d'aller explorer une faille sismique. Construit par **Intamin**, il mesure **584 mètres** de long pour **16 mètres** de haut, un coaster résolument familial.

PHANTASIALAND

Tea time !

Un **salon de thé** a fait son apparition à **Phantasialand**, dans la zone **Berlin**. Situé juste en face du **Pferdekarussell**, à la place du **Heino's Kaffeehaus, Törtchen & Co** sert de la haute pâtisserie telle que des **éclairs** et des **onctueux**, le tout dans un magnifique décor de l'**âge d'or** de Berlin.



LEGOLAND WINDSOR

The Beauty Beast

La zone **LEGO MYTHICA** est ouverte depuis le **29 Mai** et est composée de **12 créatures en LEGO**. La **13ème et dernière** a été dévoilée ce mois-ci (suite à un concours lancé en début d'année) : **The Beauty Beast**. Elle sera inaugurée cet été.



EFTELING

Une enseigne pour la boulangerie

L'enseigne de **Bäckerei Krümel**, la nouvelle boulangerie d'**Efteling** a été posée ! Celle-ci représente la punition de **Max & Moritz** qui ont été enfournés par le boulanger pour avoir tenté de voler des biscuits.



DISNEYLAND PARK (PARIS)

Il ne fallait pas l'oublier !

Une **nouvelle scène** inspirée du film **Disney Pixar Coco** a rejoint depuis le **17 Juillet** l'attraction **Mickey et son orchestre PhilharMagic** au **Discoveryland Theater** du **Disneyland Park** de Paris !



DISNEYLAND PARIS

Place aux festivités !

Le Resort parisien a annoncé ses saisons phares de la fin d'année : le **Festival Halloween Disney** se tiendra du **1er Octobre au 7 Novembre** et **Le Noël Enchanté Disney** du **13 Novembre au 9 Janvier** !



EUROPE

WALIBI BELGIUM

Fermeture exceptionnelle

Comme Plopsa Coo et une grande partie de la Wallonie, **Walibi Belgium** a été ravagé par les **crues extraordinaires** des **15 et 16 Juillet**. Les dégâts sont tels que **le parc ne pourra pas rouvrir ses portes avant Octobre** ! Un nouveau coup dur après la pandémie...



PLOPSA COO

Les pieds dans l'eau

Le parc du Groupe Plopsa situé dans les Ardennes belges, juste à côté des célèbres cascades, **Plopsa Coo**, a été lourdement touché par les **inondations** qui ont frappé la Belgique les **15 et 16 Juillet**. Contrairement à Walibi Belgium, le site s'en sort plutôt bien puisqu'il aura pu rouvrir ses portes quelques jours plus tard, le **24 Juillet**.



DRAYTON MANOR

Phase 2 terminée

Le parc anglais a terminé la **phase 2** de l'ouverture d'**Adventure Cove**, sa nouvelle zone thématique, le **30 Juillet**, avec l'inauguration de **Wave Swinger**, **Tidal Towers**, **Chicken Diner** et **Chicken Diner Hatch**. Il ne reste plus que **River Rapids** à ouvrir, la rethématisation d'une rivière rapide fermée depuis 2017, lors d'une **phase 3**, plus tard dans l'année.



FÅRUP SOMMERLAND

Premiers éléments sur site

Les éléments de **Fønix**, la nouvelle montagne russe **Vekoma** attendue en 2022 à **Fårup Sommerland**, sont arrivés sur le site !



ENERGYLANDIA

Une flopée d'attractions de plus !

Aqualantis, la nouvelle méga-zone du parc polonais **EnergyLandia**, a été officiellement inaugurée le **14 Juillet**. Le nouveau land comprend un **Double Launch Coaster Vekoma** répondant au doux nom d'**Abyssus** ainsi que de nombreuses autres **nouvelles attractions**.

MAJALAND KOWNATY

Les Super Wings sont dans la place

La nouvelle zone **Super Wings** de **Majaland Kownaty** composée d'un **Sky Fly Gerstlauer** et d'une **aire de jeux aquatiques** est **officiellement ouverte** depuis le **10 Juillet** !



AMÉRIQUE

MAGIC KINGDOM & DISNEYLAND PARK (ANAHEIM)

Jungle Cruise, la cultissime attraction des parcs Disney, subit une réhabilitation profonde

Les réhabilitations et revisites d'attractions cultes s'enchaînent dans les parcs Disney américains ! Après Snow White Enchanted Wish au Disneyland Park (Anaheim), les Imagineers se sont cette fois penchés sur la plus folle croisière dans la jungle jamais créée ! Découvrez dans cet article toutes les informations au sujet de cette refonte qui est terminée depuis le 16 Juillet en Californie et le sera normalement cet été, sans date précise, en Floride.

Jungle Cruise est une attraction de type **Croisière Scénique** emmenant les visiteurs, à bord de **Tramp Steamer** (bateaux à vapeur), à la rencontre d'espiègles animaux sauvages. L'aventure est présente dans la zone **Adventureland** de la plupart des parcs Disney du monde : à **Disneyland Park (Anaheim)** (ouverte le 17 Juillet 1955), **Magic Kingdom**, (ouverte le 1er Octobre 1971), **Tokyo Disneyland** (ouverte le 15 Avril 1983) et aussi **Hong Kong Disneyland** (ouverte le 12 Septembre 2005). Elle n'est donc ni présente à Disneyland Paris ni à Shanghai Disneyland. Issue de l'imagination de **Walt Disney** lui-même et réalisée par **Harper Goff**, Jungle Cruise est la synthèse des grandes rivières exotiques du monde : **le Nil**, **l'Irrawaddy**, **le Mékong** et **le Congo**, chaque fleuve possédant une ou plusieurs section(s) le représentant. Quant à l'humour de l'attraction, on le doit à **Marc Davis** qui y apporta des modifications en 1962. Notons enfin que, dans cette attraction, le Cast Member joue un véritable rôle dans la storyline : il est le conducteur du bateau à vapeur et anime les passagers tout au long de la croisière.



Si, comme nous venons de le dire, l'attraction existe dans quatre parcs Disney, la réhabilitation n'est pour l'instant envisagée que pour **Disneyland Park (Anaheim)** et **Magic Kingdom**. L'objectif premier de celle-ci est sans aucun doute de **faire cesser les polémiques** quant aux **stéréotypes** véhiculés dans les versions actuelles de l'attraction. En effet, Disney veut « **valoriser la diversité du monde qui nous entoure** ».

En tout (et en plus d'autres plus légères améliorations), c'est **quatre** scènes qui ont été modifiées à **Disneyland Park (Anaheim)** et **cinq** au **Magic Kingdom** : **Trapped Safari**, **la scène du naufrage**, **celle des chimpanzés et des papillons** et **Trader Sam's Gift Shop** (pour les scènes communes aux deux parcs) ainsi que **Boats & Baits... and Bites** (uniquement pour la Floride).



Premier changement concernant tout le ride : l'apparition d'**Alberta Falls** comme personnage à part entière de la storyline. Née en 1911, elle est la fille d'une artiste indienne très célèbre dénommée **Sneh** et d'un Anglais répondant au nom d'**Albert Falls Jr.** Alberta a toutes les caractéristiques d'une aventurière et se définit comme un « **esprit libre** ». Toute petite déjà, elle faisait les quatre cents coups lorsqu'elle rendait visite à ses grands-parents, son grand-père, le Dr. Albert Falls, dirigeant alors la **Jungle Navigation Company Ltd.** C'est ce dernier qui lui a fait découvrir le monde et l'a présentée au Dr. Moss en Nouvelle-Écosse ainsi qu'à Rosa Soto Dominguez à Mexico. Lors d'un voyage en Nouvelle-Zélande, Alberta s'est liée à un perroquet kakapo qui ne savait pas voler et qui est ainsi devenu son compagnon de route. À la mort du Dr. Albert Falls en 1930, c'est Alberta qui hérita de l'entreprise familiale. Elle mit alors en place les visites guidées nommées **Jungle Cruise** afin de faire perdurer la mémoire de son regretté ancêtre.

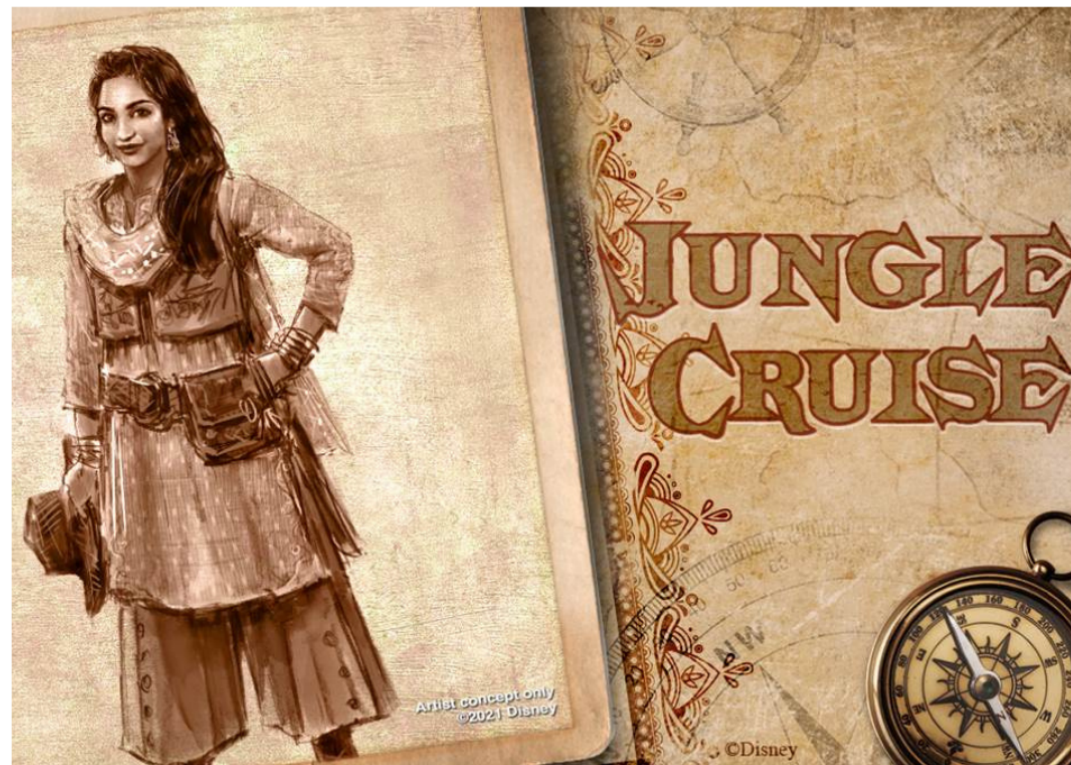

AMÉRIQUE

TRAPPED SAFARI

La célèbre **scène du rhinocéros** a été modifiée en grande partie pour la rendre plus lisse en ce qui concerne les **stéréotypes raciaux**. Elle est maintenant l'occasion de présenter les **membres de l'expédition** : que ce soit l'ornithologue amateur, l'entomologiste, le peintre animalier ou le photographe, **ils ont désormais chacun une raison précise de participer à l'expédition, leur propre histoire ainsi que leur propre patrimoine culturel**.

On trouve, de haut en bas : **Siobhan « Puffin » Murphy** (ornithologue), **Dr Kon Chunosuke** (entomologiste), **Rosa Soto Dominguez** (peintre animalière), **Dr Leonard Moss** (photographe) et **Felix Pechman XIII** (skipper).

SCÈNE DU NAUFRAGE

Cet ajout à la scène existante des **hippopotames** jouant dans l'eau permet de comprendre ce qui est arrivé au **bateau des explorateurs**... On y découvre en effet l'arrière de l'embarcation en train de sombrer, les objets personnels des malheureux flottant dans le fleuve. Il est d'ailleurs possible de retrouver les propriétaires des malles grâce aux noms qui y sont indiqués !

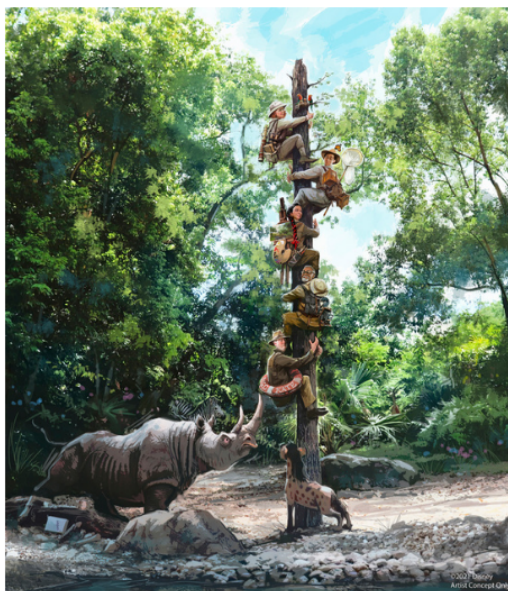

SCÈNE DES CHIMPANZÉS ET DES PAPILLONS

Des **chimpanzés** ont aussi fait leur apparition sur le parcours et leur scène, en plus de permettre la suppression d'autres stéréotypes raciaux (à l'origine, nous avions ici un **village tribal**), fait comprendre aux visiteurs ce qui est arrivé à l'avant du bateau des explorateurs. Dans cette nouvelle scène, ce sont les animaux qui ont le dernier mot face aux hommes qui ont osé pénétrer dans leur monde. Une autre scène située non loin montre d'autres primates jouant avec les papillons capturés par le Dr Kon Chunosuke.



TRADER SAM'S GIFT SHOP

Autre changement, la **scène finale** de l'attraction a été totalement repensée. Au revoir l'animatronique de **Trader Sam**, faites place au **Jungle Navigation Co. Ltd. Lost & Found kiosk** ! Trader Sam a en effet été chargé par Alberta Falls, propriétaire de la société, de prendre en charge les objets perdus et le petit malin en a profité pour rebaptiser les lieux **Trader Sam's Gift Shop**, il n'y a pas de petit profit ! Cependant, les animaux de la jungle semblent avoir profité de son absence pour prendre possession des lieux...



BOATS & BAITS... AND BITES

Au **Magic Kingdom**, la scène polémique **Abandoned Pygmy Camp** située au tout début de l'aventure (et uniquement en Floride) a été modifiée et toutes les références aux Pygmées supprimées. Celle-ci représente maintenant un **stand de nourriture**.

La **cohérence** entre les scènes a également été au centre des modifications tandis que l'**humour** caractéristique de l'attraction a été encore un peu plus développée. En outre, le rôle du **Cast Member** et même celui des visiteurs sont renforcés. Les équipes Disney veulent cependant rassurer les amoureux du **Jungle Cruise** original (qui est sans doute l'une des attractions Disney à avoir subi le plus d'améliorations au fil du temps) : **l'âme de l'aventure est restée intacte** ! En effet, les skipper eux-mêmes ont été consultés et les **Imagineers** se sont replongés dans les croquis originaux de **Marc Davis** afin de comprendre et de respecter l'ADN de l'attraction. En outre, pas d'intégration dans le ride d'éléments du **long métrage** basé sur l'attraction et réalisé par Jaume Collet-Serra qui est sorti en 2021 avec dans les rôles principaux Dwayne Johnson, Emily Blunt et Jack Whitehall.

L'attraction revue et corrigée est ouverte depuis le **16 Juillet 2021** au **Disneyland Park (Anaheim)** et toujours en cours de réhabilitation au **Magic Kingdom**.



Cette nouvelle réhabilitation ne peut qu'apporter une plus-value à cette attraction iconique ! Cependant, cette refonte n'est à l'heure actuelle prévue que dans les parcs américains... À voir si les versions des parcs asiatiques suivront ou non. En outre, d'autres célèbres attractions Disney seront bientôt également revues, comme **Indiana Jones Adventure** et **Splash Mountain**.

AMÉRIQUE

WALT DISNEY WORLD RESORT

Toujours rien sur le site du Reflections – A Disney Lakeside Lodge...

Annoncé en 2018, le Resort **Reflections – A Disney Lakeside Lodge** devrait voir le jour en **2022** près du parc du **Magic Kingdom**. Cependant, depuis son annonce, **aucune construction n'est visible** sur le site. Disney n'a toujours pas officiellement annulé ou reporté la construction de ce Resort, qui devrait être basé sur la nature.



Intégration du Galactic Starcruiser

Plus le temps passe, plus la végétation pousse autour de l'hôtel **Star Wars: Galactic Starcruiser**. Son ouverture est toujours prévue pour **2022**.



Poster intergalactique

Voici le premier **poster** de l'hôtel, dévoilé en ce mois de Juillet, qui cache plusieurs détails de l'expérience que pourront vivre les visiteurs à bord du vaisseau.



Les petits plats dans les grands

Les premiers visuels sont apparus sur la toile concernant les **plats** servis à bord du **Galactic Starcruiser**, aux allures spatiales. Rendez-vous en **2022** pour les goûter !

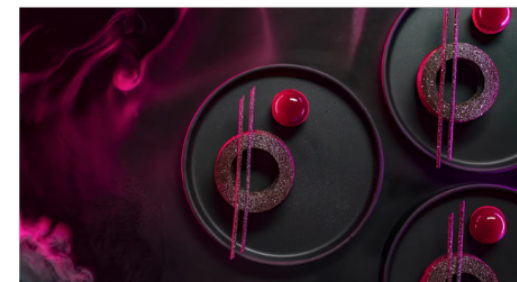

Déjà 12 statues dorées dévoilées

Les festivités du **50ème anniversaire du Resort** débiteront le **1er Octobre** et Disney annonce au fur et à mesure les personnages qui feront partie de la **Disney Fab 50 Character Collection**, un ensemble de **statues dorées** représentant les plus célèbres personnages d'animation de la **Walt Disney Company** et réparties dans les **4 parcs** de la destination. On compte au Magic Kingdom : **Mickey Mouse, Dingo, Lumière, Big Ben, Daisy Duck, Winnie l'Ourson et Porcinet**. Pour EPCOT, seul **Dante** a été annoncé. À Disney's Hollywood Studios, **Edna Mode** et **Joe Gardner**. Et, enfin, à Disney's Animal Kingdom, **Timon** et **Pumba**.



Ouverture partielle du Disney's Polynesian Village Resort

L'un des plus anciens Resort d'Orlando a rouvert ses portes après plus de **10 mois de fermeture partielle** suite à une **réhabilitation** en prévision de ses **50 ans** (1er Octobre 2021) afin de renforcer le thème de la polynésie et d'y inclure la **princesse Vaiana**. Il a, en effet, rouvert son restaurant **'Ohana** le **9 Juillet** avec une nouvelle moquette comportant des dessins se rapportant au dessin animé. Les **chambres** ont suivi, avec une ouverture le **19 Juillet**, rethématisées sur Vaiana, en même temps que le **Great Ceremonial Hall**. Il ne reste plus que le design de **l'entrée** (avec la porte cochère) ainsi que la **station de monorail** à terminer. Leur ouverture ne devrait pas tarder cette année.



AMÉRIQUE

EPCOT

Nouvelle preview d'HarmonioUs

Le spectacle nocturne **HarmonioUs** débutera le **1er Octobre 2021** sur les eaux du **World Showcase Lagoon**, à **EPCOT**, dans la cadre des **festivités des 50 ans** du Resort. En ce mois de Juillet, nous avons eu **deux nouveaux aperçus** du show, qui sera **l'un des plus importants jamais créés par Disney**. Une première **vidéo** a également été diffusée.



Gather, Celebrate et Unite

Concernant HarmonioUs, il sera divisé en 3 chapitres, nous amenant dans un premier temps sur les rives du World Showcase Lagoon (la partie nommée **Gather**), pour ensuite mettre à l'honneur les pays et cultures du monde (la partie nommée **Celebrate**), et enfin célébrer l'unité pour un avenir radieux (la dernière partie, nommée **Unite**). Après un levé de soleil, le show nous emportera pour un voyage à travers le globe, en passant par le pacifique sud (avec Vaiana), le Moyen-Orient (avec Aladdin), l'Inde (avec Le Livre de la Jungle), la Chine (avec Mulan), l'Europe (avec Rebelle et Le Bossu de Notre-Dame) et bien d'autres encore.

MAGIC KINGDOM

Biden sur scène en Août

Fermé depuis **Janvier 2021**, le **Hall of Presidents** (une scène où se situent tous les Présidents des États-Unis) ouvrira en **Août** avec l'animatronique de **Joe Biden**. **46ème Président des États-Unis**, le discours qu'il prononcera a été enregistré à la Maison Blanche juste pour l'attraction et de nouveaux éléments de décor feront leur apparition. Disney a précisé que l'animatronique de **Donald J. Trump** restera sur scène.



TRON en photo

La construction de **TRON Lightcycle Power Run** continue à **Tomorrowland**. Son ouverture est toujours indéterminée mais la construction a repris de plus belle depuis plusieurs mois et on peut voir de petites avancées sur la canopée. Rappelons que ce sera une réplique de l'attraction présente à **Shanghai Disneyland** depuis 2016.



Château tout beau

Le **Cinderella Castle** s'est paré de **rubans et autres décorations dorées** pour ses **50 ans**. La touche finale a été mise le 23 Juillet: le **médailillon 50**.



DISNEY'S HOLLYWOOD STUDIOS

Toujours pas de nouvelles pour le restaurant de Toy Story

Le **Roundup Rodeo BBQ Restaurant**, prévu à la base pour 2020, n'a toujours pas de date d'ouverture (bâtiment en blanc sur la photo). On ne sait pas si la construction en intérieure se poursuit, mais en ce qui concerne l'extérieur, ça n'a pas l'air de beaucoup bouger... Son ouverture aura-t-elle lieu avant le début des festivités des 50 ans du Resort le 1er Octobre ? Le temps nous le dira.



TOKYO DISNEYLAND

Go danser avec Mickey et ses amis au Club Mouse !

Mickey et ses amis dansent avec les visiteurs de Tokyo Disneyland lors d'un nouveau show endiablé, lancé le 2 Juillet, au son de musiques hip-hop, latino et pop. Représenté à Tomorrowland, plusieurs personnages Disney y font leur apparition, se joignant à Mickey et Minnie.



Club Mouse Beat est joué sur la scène **Showbase**, située à **Tomorrowland**.

Il remplace **It's Very Minnie**, petit show qui a été proposé de Janvier à Février 2020 (juste avant la crise sanitaire). Il présentait Minnie qui faisait son show en dansant sur plusieurs musiques de différents styles avec plusieurs changements de costumes. Le théâtre était depuis resté vide.

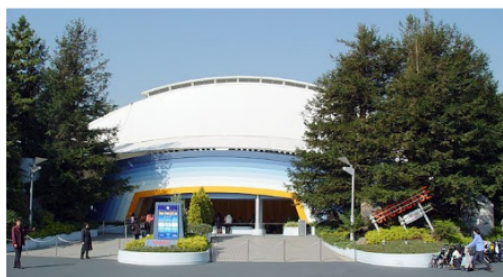

Annoncé le **22 Juin**, le show se déroule au **Club Mouse**, un décor représentant un **club de danse** dans lequel se rendent Mickey et ses amis pour se défouler.

C'est tout d'abord **Mickey, Dingo, Donald, Minnie et Daisy** qui ouvrent la danse avec un premier numéro. Viennent ensuite **Dingo et Max** sur une musique pop, **Tic et Tac** sur du latino, **Flash McQueen** (Cars) sur de la pop et **Donald** sur du rock. Des Villains (la **Méchante Reine**, le **Grand Méchant Loup** et le **Capitaine Crochet**) apparaissent ensuite car eux aussi veulent leur instant de gloire ! Ils se déhancheront alors sur une musique halloweenesque. Mickey laisse ensuite la place à Minnie et Daisy sur un morceau de pop, avant que le rideau ne se ferme et que **Nick et Judy** (Zootopie) ne débarquent sur scène et dansent au son de la musique de leur dessin animé, Try Everything. Enfin, Mickey revient et invite ses amis (Dingo, Max, Tic, Tac, Pluto, Donald, Daisy et Minnie) à le rejoindre au fur et à mesure des chansons finales pour une conclusion endiablée.



Notons qu'une petite parade sur le thème du show défile dans le parc durant les premiers mois des représentations : la **Mickey & Friends Greeting Parade: Club Mouse Beat**, et que du merchandising basé sur ce show est sorti dans les boutiques.

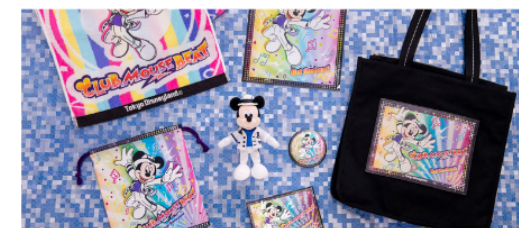

Cette nouveauté est la dernière annoncée par le parc après l'ouverture de l'extension New Fantasyland en Septembre 2020. C'est également le second nouveau show de 2021 de Tokyo Disneyland après Mickey's Magical Music World, lancé le 1er Avril 2021.

HONG KONG DISNEYLAND

Arendelle prend de la hauteur

Le land **Arendelle: World of Frozen** devrait ouvrir cette année près de Fantasyland à **Hong Kong Disneyland**. La construction se poursuit et des échafaudages de plus en plus hauts peuvent être aperçus, entourant la future **montagne de glace** de la zone. Première zone thématique sur l'univers de **La Reine des Neiges**, elle fait partie du **plan d'investissements** du Resort, qui devrait s'achever en 2023.



TOKYO DISNEYSEA

La fête se prépare

La célébration **Time to Shine!**, pour les **20 ans** du parc, débutera le **4 Septembre** prochain. Pour cette occasion, **Mickey, Minnie** et leurs amis porteront de nouveaux costumes, dévoilés ce mois-ci. Pour la **restauration**, les visuels des plats et boissons ont été dévoilés ce mois de Juillet. Certains restaurants du parc prendront un thème particulier pour cette saison, proposant des menus uniques afin de mettre en relief la qualité des chefs des restaurants. Enfin, nous avons également des visuels pour les menus qui seront proposés à l'**hôtel MiraCosta**, qui fête également ses 20 ans en 2021.



AIR TIME NEWS

Ce magazine est le fruit du travail de recherche et de synthèse de l'équipe Air Time News. Il n'aurait cependant pu exister sans les différentes sources que nous avons consultées et que nous devons de mentionner ici.

Si vous souhaitez en apprendre plus sur l'actualité des parcs d'attractions, nous ne pouvons que vous conseiller de consulter ces sites et pages !

HKDL Fantasy

<https://twitter.com/hkdifantasy>

bioreconstruct

<https://twitter.com/bioreconstruct>

Merci à nos partenaires



**GAULOIS
TOUR**



Merci aux parcs pour leur collaboration



Air Time News



airtimenews



AirTimeNews_org



airtimenews.contact



www.airtimenews.org



Le prochain numéro paraîtra en Septembre.